

# 日月潭 ラルーに泊まる建築の旅(台湾)

(一社) 日本建築協会東海支部 台湾研修旅行  
 2016年11月3日(木)～6日(日)  
 募集人員20名程度 募集締め切り8月31日



ホテル「ラルー」 ケリー・ヒル (Kerry Hill) 設計 (オーストラリア)

- ① 日月潭風景管理处 (團紀彦設計)
- ② 台中国立歌劇院 (伊東豊雄設計)
- ③ 東海大学チャペル (陳其寬・チェン・チークワン設計)
- ④ 国立公共資訊図書館
- ⑤ 台湾大学社会科学部棟 (伊東豊雄設計)
- ⑥ 故宮博物院
- ⑦ 九份
- ⑧ 世界貿易センター広場 (伊東豊雄) 、台北101
- ⑨ エスリテホテル (伊東豊雄設計)

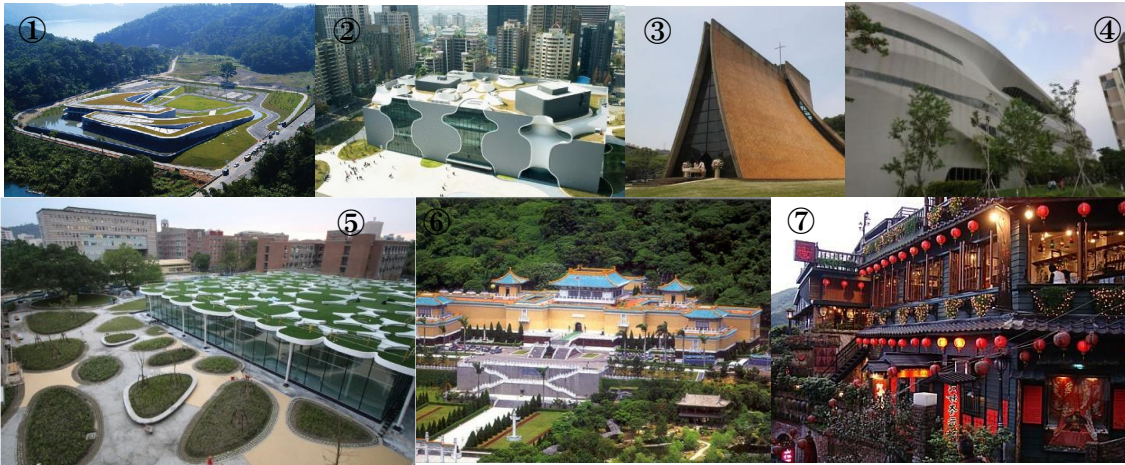

## ■ 日程

※ 予定は予告なく変更することがあります

- 3日 JAL821 セントレア9時40分 台北11時45分着  
 台北⇒台中(新幹線)⇒日月潭 ラルー泊
- 4日 日月潭風景管理处 見学  
 台中に移動(昼食)  
 台中国立歌劇院見学 台中泊
- 5日 東海大学チャペル 見学  
 国立公共資訊図書館 見学  
 台北移動 下記OP  
 A : 台湾大学社会科学部棟と 故宮博物院 OP 5,000円  
 B : 九份 OP 6,000円  
 夜市 台北泊  
 エスリテホテル
- 6日 ワールドトレードセンター  
 JAL822 15時45分発 セントレア19時35分着

CPD : 6 単位

■旅行代金

参加人数により異なります  
 20名以上 155,000円  
 20名以下 170,000円

2名一室の利用 一人部屋は+48,000円  
 他にサーチャージなど8170円  
 客室数に限りがあるためタイプにより変更の可能性があります。

■申込先・問合せ先 (一社) 日本建築協会 東海支部 事業委員会  
 Tel : 052-201-2201 Fax : 052-201-3601 E-mail : info@aaj-

正式なお申込書は、記入いただいた連絡先に、後日送付いたします。

**日月潭 ラルーに泊まる建築の旅(台湾) に申し込みます**

氏名① 所 属

氏名② 電話番号

日本建築協会会員種別 (○付けてください) 個人会員 団体会員 非会員

連絡先住所および \_\_\_\_\_

E mailまたはFAXNo. \_\_\_\_\_

<料金例>		単価	人数 (例)	合計	総計
基本料金	(変更の可能性あり)	155,000	1	155,000	(例) 3日目のOPをA選択し、 1人部屋を希望されない場合は下記金額(予定)です。
	サーチャージ	8,170	1	8,170	
3日目OP	A: 故宮博物院	5,000	1	5,000	
	B: 九份	6,000	0	0	
一人部屋	48,000円	48,000	0	0	